

Московская олимпиада школьников. Арабский язык. 7–9 классы. Дистанционный этап, 2025/26

Аудирование

Вам предлагается дважды прослушать текст на арабском языке и выполнить задания.

№ 1 – 2

5 баллов

Прослушайте текст дважды и выполните задания.



[Прослушать аудиозапись в отдельной вкладке](#) – дополнительная ссылка. Рекомендуем использовать её, если не работает проигрыватель.

Расположите следующие утверждения в хронологическом порядке сюжета.

1

كان الولد الصغير والشجرة صديقين لفترة طويلة.

2

عندما كبر الولد توقف عن زيارة الشجرة.

3

أعطت الشجرة ثمارها للولد حتى يحصل على المال من بيعها.

4

أعطت الشجرة أغصانها للولد حتى يستخدمها في البناء.

5

تذكر الرجل العجوز عند جذع الشجرة كيف كان يلعب بها عندما كان طفلاً صغيراً.

<p>اعتبر الولد الشجرة صديقته لأنه قضى وقتاً طويلاً في اللعب بها.</p>	<p><input type="radio"/> صحيح</p> <p><input type="radio"/> غير صحيح</p> <p><input type="radio"/> لا يمكن الجزم بناء على النص</p>
<p>كان الولد يحب أكل الثمار اللذيذة من الشجرة خلال الأعياد.</p>	<p><input type="radio"/> صحيح</p> <p><input type="radio"/> غير صحيح</p> <p><input type="radio"/> لا يمكن الجزم بناء على النص</p>
<p>عندما ابتعد الولد عن الشجرة لم تتذكره.</p>	<p><input type="radio"/> صحيح</p> <p><input type="radio"/> غير صحيح</p> <p><input type="radio"/> لا يمكن الجزم بناء على النص</p>
<p>طلب الولد المساعدة من الشجرة في بناء منزل لأمه.</p>	<p><input type="radio"/> صحيح</p> <p><input type="radio"/> غير صحيح</p> <p><input type="radio"/> لا يمكن الجزم بناء على النص</p>
<p>لم ترغب الشجرة في رؤية الولد عندما لم يبق منه سوى الجذع.</p>	<p><input type="radio"/> صحيح</p> <p><input type="radio"/> غير صحيح</p> <p><input type="radio"/> لا يمكن الجزم بناء على النص</p>

Чтение

Вам предлагается прочитать текст, а затем выполнить задания по содержанию данного текста.

№ 1 — 8

1 балл

Прочитайте текст и выполните задания.

[Открыть текст в отдельном окне](#)

مكانة الإبل عند العرب

تحتل الإبل منزلة خاصة عند العرب، لا يشاركها فيها أي حيوان آخر، ويدل على ذلك كثرة ذكرها في أشعارهم وقصصهم التراثية، فهذا يشيد بها لأنها الوسيلة التي جمعت بينه وبين من يحب، وذلك يصف سرعة عدوها لأنها نجته من أعدائه. والإبل اسم الجنس للجمل. ويخص الذكر منها باسم الجمل والأنثى باسم الناقة، ويسمى الرضيع الذي عمره أقل من ستة أشهر فصيلا والذي عمره أكثر من ذلك حوارا.

إن أسلوب حياة العرب سكان الصحراء من أهل الجزيرة العربية، كان يرتبط بالإبل بشكل أساسي، حيث كانوا يعتمدون عليها في حياتهم اليومية بكل تفاصيلها، ابتداء من حليب الناقة ذي المواصفات العالية الجودة والذي كان غذاءهم اليومي الأساسي، كما أنها كانت هي المصدر الأول للحوم لديهم، بالإضافة إلى جلودها التي كانوا يصنعون منها الكثير من الأمتعة الضرورية، مثل: الحبال والوسائد، وغيرها. كما أن وبرها كان آخر ما استفاد منه العرب حيث كانوا يصنعون منه الخيام التي يسكنون فيها.

إن فوائد الإبل لا تقتصر على كل ذلك، فقد كانت وسيلة النقل الأساسية لأهل الصحراء، لذا عرف الجمل بسفينة الصحراء، وذلك لقدرته على السير فيها وقدرته ذلك أكثر من غيره، وللجمل هيئة أخفافها المميزة والمناسبة للسير على الرمال لأن مساحة سطحه أخفافها واسعة. بالإضافة إلى قدرتها على تحمل العطش، حيث يستطيع البقاء لمدة أيام دون أن يشرب أو يأكل، لأنه يحتفظ بفائض غذائه وشرابه في سنامه ضمن تركيب الدهون، كما أنه يستطيع التكيف مع بيئة الصحراء ومناخها القاسي، ودرجة حرارتها العالية، لذلك فالإبل لا تعرق أبدا إلا إذا ارتفعت درجة الحرارة إلى أكثر من ٤٥ درجة، حيث إن جسمها يحتفظ بالحرارة الزائدة أثناء النهار، ثم يفرعها أثناء الليل، لذلك كان العربان ينامون بجانبها في فصل الشتاء ليستدفئوا بالحرارة المنبعثة منها ليلا.

كما أن عيون الإبل متكيفة هي الأخرى مع عواصف الصحراء وغبارها حيث تستطيع الرؤية بوضوح رغم وجود الغبار، وذلك بفضل رموش عيونها الطويلة ذات الطابقيين بحيث تدخل الواحدة بالأخرى فتشكل واقيا يمنع دخول حبات الرمل إليها.

Расположите названия верблюдов согласно возрасту от младшего (1) к старшему (3).

1

الفصيل

2

الحوار

3

الجمل

1 балл

Выберите правильный вариант ответа.

ما الموضوع الرئيسي للنص؟

- كانت الإبل الحيوانات الأليفة الوحيدة بين العرب.
- اعتمد نمط حياة العرب في الصحراء كلياً على الإبل.
- كانت القيمة الأساسية للإبل هي لحمها.

1 балл

كيف يُفسر النص قدرة الإبل على البقاء لفترات طويلة دون طعام أو ماء؟

- تُخزن الإبل فائض الطعام والماء على شكل دهون في أسنمتها.
- تتغذى على الفواكه الغنية بالرطوبة.
- تمتنع عن الشرب أو الأكل في الصحراء.

1 балл

ما هو التكيف الذي يحمي عيني الإبل أثناء العواصف الرملية؟

- عيون واسعة.
- القدرة على إغلاق العينين تمامًا.
- رموش طويلة مزدوجة الطبقات تُشكّل حاجزًا واقياً.

1 балл

لماذا يُطلق على الجمل اسم "سفينة الصحراء"؟

- لأنها كانت وسيلة النقل الرئيسية في الصحراء.
- لأن سنامها يشبه شراع السفينة.
- لأنها تسبح أسرع من جميع الحيوانات الأخرى.

1 балл

كيف استخدم العرب الإبل إلى جانب النقل والطعام؟

- استخدم فراؤها لبناء الخيام، وجلودها لصنع الحبال والوسائد.
- استخدمت عظامها لصنع الحلي والأدوات.
- تم تدريبها على القتال في الحروب.

1 балл

لماذا كان البدو ينامون بجانب الإبل في الشتاء؟

- لحماية أنفسهم من الحيوانات البرية.
- لتدفئة أنفسهم بحرارة الإبل ليلاً.
- لمنع الإبل من التيه بعيداً.

9 баллов

Установите соответствие между частями тела верблюда на изображении (отмечены номерами) и словами, их обозначающими.

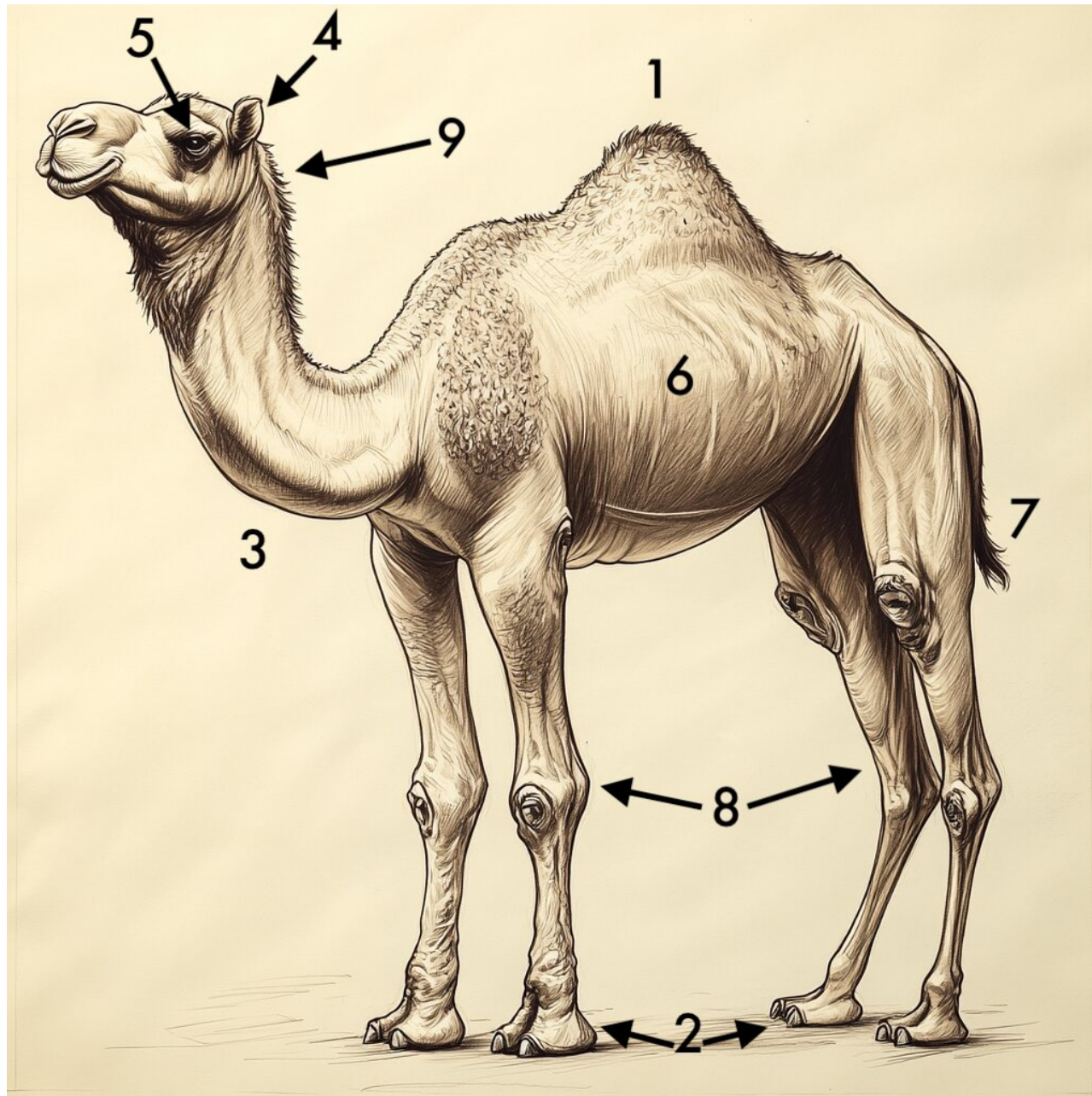

- | | | | |
|-------|-------------------------|-------------------------|-------------------------|
| | <input type="radio"/> 1 | <input type="radio"/> 2 | <input type="radio"/> 3 |
| عين | <input type="radio"/> 4 | <input type="radio"/> 5 | <input type="radio"/> 6 |
| | <input type="radio"/> 7 | <input type="radio"/> 8 | <input type="radio"/> 9 |
| | <input type="radio"/> 1 | <input type="radio"/> 2 | <input type="radio"/> 3 |
| رأس | <input type="radio"/> 4 | <input type="radio"/> 5 | <input type="radio"/> 6 |
| | <input type="radio"/> 7 | <input type="radio"/> 8 | <input type="radio"/> 9 |
| | <input type="radio"/> 1 | <input type="radio"/> 2 | <input type="radio"/> 3 |
| رقبة | <input type="radio"/> 4 | <input type="radio"/> 5 | <input type="radio"/> 6 |
| | <input type="radio"/> 7 | <input type="radio"/> 8 | <input type="radio"/> 9 |
| | <input type="radio"/> 1 | <input type="radio"/> 2 | <input type="radio"/> 3 |
| أخفاف | <input type="radio"/> 4 | <input type="radio"/> 5 | <input type="radio"/> 6 |
| | <input type="radio"/> 7 | <input type="radio"/> 8 | <input type="radio"/> 9 |

- | | | | |
|------|-------------------------|-------------------------|-------------------------|
| | <input type="radio"/> 1 | <input type="radio"/> 2 | <input type="radio"/> 3 |
| ذيل | <input type="radio"/> 4 | <input type="radio"/> 5 | <input type="radio"/> 6 |
| | <input type="radio"/> 7 | <input type="radio"/> 8 | <input type="radio"/> 9 |
| | <input type="radio"/> 1 | <input type="radio"/> 2 | <input type="radio"/> 3 |
| سنام | <input type="radio"/> 4 | <input type="radio"/> 5 | <input type="radio"/> 6 |
| | <input type="radio"/> 7 | <input type="radio"/> 8 | <input type="radio"/> 9 |
| | <input type="radio"/> 1 | <input type="radio"/> 2 | <input type="radio"/> 3 |
| جنب | <input type="radio"/> 4 | <input type="radio"/> 5 | <input type="radio"/> 6 |
| | <input type="radio"/> 7 | <input type="radio"/> 8 | <input type="radio"/> 9 |
| | <input type="radio"/> 1 | <input type="radio"/> 2 | <input type="radio"/> 3 |
| أذن | <input type="radio"/> 4 | <input type="radio"/> 5 | <input type="radio"/> 6 |
| | <input type="radio"/> 7 | <input type="radio"/> 8 | <input type="radio"/> 9 |

1 балл

Заполните пропуски в вопросах, выбирая из предложенных вариантов.

سؤال: ريالاً عندك الآن؟
جواب: ليس لدي ما يكفي للرحلة.

كيف

هل

كم

1 балл

سؤال: هذه الكتابة الجميلة؟
جواب: إنها سورة الفجر.

أي

ماذا

ما

1 балл

سؤال: قال محمد بعد تأخرك؟
جواب: كان مزعجاً للغاية.

أي

ما

ماذا

1 балл

سؤال: ماذا ساعدك أخوك قبل تخرجك من الجامعة؟
جواب: لقد كانت مساعدة نفسية حينذاك.

على

في

مع

1 балл

سؤال: سيرجع الرئيس من جولته العالمية؟
جواب: الجمعة.

متى

كيف

أين

1 балл

سؤال: حقيبة اخترت يا سيدتي؟
جواب: الحقيبة الذهبية مفضلة بالنسبة لي...

ماذا

كيف

أية

1 балл

سؤال: ماذا تفكر الممثلة الشهيرة قبل النوم؟
جواب: لا فكرة...

في

عن

على

1 балл

سؤال: رحبت في مرور المدرسة؟
جواب: أه! إنها معلمتي باللغة العربية!

بمن

مع من

لمن

1 балл

سؤال: ماذا تسمع خلال سيطرة السيارة؟
جواب: لا شيء، إني أركز على الطريق.

في

إلى

على

1 балл

سؤال: أية دولة تم فرض عقوبات اقتصادية جديدة؟
جواب: أظن أنك تقول عن فنزويلا

على

عن

إلى

1 балл

سؤال: ماذا يعتمد السياسيون أثناء اتخاذ قرارهم؟
جواب: يا ليت العقل السليم هدى لهم!

عن

إلى

على

N° 13 — 22

1 балл

Выберите правильное согласование с числительными.

في الفصلِ طلابٍ جُدِّدِ.

ثَلَاثُ

ثَلَاثَةٌ

ثَلَاثَةٌ عَشَرَ

1 балл

قَرَأْتُ رَوَايَاتٍ فِي عُطْلَةِ الصَّيْفِ.

خَمْسَ

خَمْسَةَ

خَمْسَ عَشْرَةَ

1 балл

حَلَّ التَّلْمِيذُ الدَّكِيَّ تَمْرِيناً رِيَاضِيًّا

خَمْسَ

خَمْسَةَ

خَمْسَةَ عَشْرَةَ

1 балл

أَسْكُنُ فِي الطَّابِقِ مِنْ دَارِ الطُّلَّابِ.

الْحَادِي

الْوَادِ

الْأَوَّلِ

1 балл

يَوْمُ الْأَحَدِ هُوَ الْيَوْمُ مِنْ شَهْرِ أُيُولِ.

الْحَادِي عَشَرَ

الْوَادِعَ عَشَرَ

الْأَوَّلَ عَشَرَ

1 балл

أَفْتَحُوا كُتُبَكُمْ عَلَى الصَّفْحَةِ

ثَلَاثِينَ

الثَّلَاثِينَ

الثَّلَاثُونَ

1 балл

يَبْدَأُ الْإِمْتِحَانُ فِي السَّاعَةِ صَبَاحًا

عَاشِرَةَ

الْعَاشِرَةَ

عَاشِرَةَ

1 балл

حَصَلْتُ عَلَى بِالْمِئَةِ فِي إِمْتِحَانِ الْكِيمِيَاءِ

تِسْعُونَ

تِسْعِينَ

التِّسْعِينَ

1 балл

إِشْتَرَيْتُ أَفْلامَ بِاللُّونِ الْأَسْوَدِ لِدَرَسِ اللُّغَةِ الْعَرَبِيَّةِ.

أَرْبَع

أَرْبَعَةَ

أَرْبَعَةَ عَشَرَ

1 балл

مُعَلِّمُ الْأَدَبِ فِي عُرْفَةِ رَقْمِ

ثَمَانٍ

ثَمَانِيَةَ

ثَمَانِي

Лингвострановедение Арабского региона

Вам предлагается ответить на вопросы об истории, культуре и географии стран Арабского региона в тестовом формате.

№ 1

7 баллов

Установите соответствие между странами и их столицами.

Египет	Алжир
Тунис	Дамаск
Алжир	Сана
Сирия	Каир
Ливан	Багдад
Йемен	Тунис
Ирак	Бейрут

№ 2

1 балл

Укажите единственную арабскую страну на Ближнем Востоке, которая не имеет пустыни.

Иордания

Ливан

Сирия

№ 3

1 балл

Какое арабское государство является одновременно и страной, и островом, а его название переводится как «два моря»?

Бахрейн

Кувейт

Алжир

№ 4

1 балл

Выберите самое большое по площади государство Арабского Востока.

Египет

Ливия

Алжир

№ 5

1 балл

Как называется современное государство, находящееся на территории Древнего Вавилона?

Иран

Ливан

Ирак

№ 6

1 балл

Как называлось первое государственное образование арабов?

Эмират

Халифат

Султанат

№ 7

1 балл

Какое государство не является королевством?

Саудовская Аравия

Тунис

Марокко

№ 8

1 балл

Какое чудо света, единственное уцелевшее до наших дней, находится в Египте?

Александрийская библиотека

Пирамида Хеопса

Александрийский маяк

№ 9

1 балл

Какой город является столицей арабской страны, в которой находится древний город Петра, высеченный прямо в скалах и являющийся чудом инженерной мысли?

Дамаск

Амман

Маскат

№ 10

1 балл

Какое из следующих арабских государств не входит в ОПЕК?

Саудовская Аравия

Объединенные Арабские Эмираты

Катар

№ 11

1 балл

Какая из перечисленных целей является одной из основных задач Лиги арабских государств?

Создание единой валюты для всех стран-участниц.

Укрепление сотрудничества и координации действий между арабскими странами.

Объединение всех арабских стран в единое федеративное государство.

№ 13

10 баллов

Выберите из списка слова, заимствованные из арабского языка.

азимут	газель	жем	жасмин
кофе	кровать	лекарство	лилия
магазин	маркет	матрас	осёл
охота	сафари	сироп	сундук
угол	шиповник	эликсир	ящик

№ 14

2 балла

Подберите аналог арабской пословицы, изображённой на картинке.

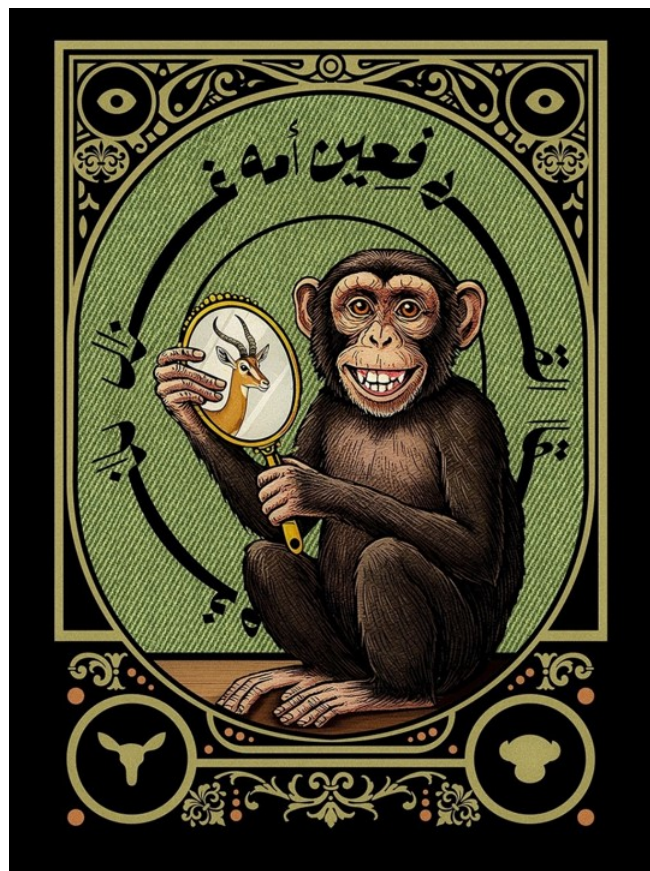

- Глаза — зеркало души.
- Дитя хоть и криво, да отцу-матери мило.
- Не сердись на зеркало, коли сам с изъяном.